

## 【權限流程圖】

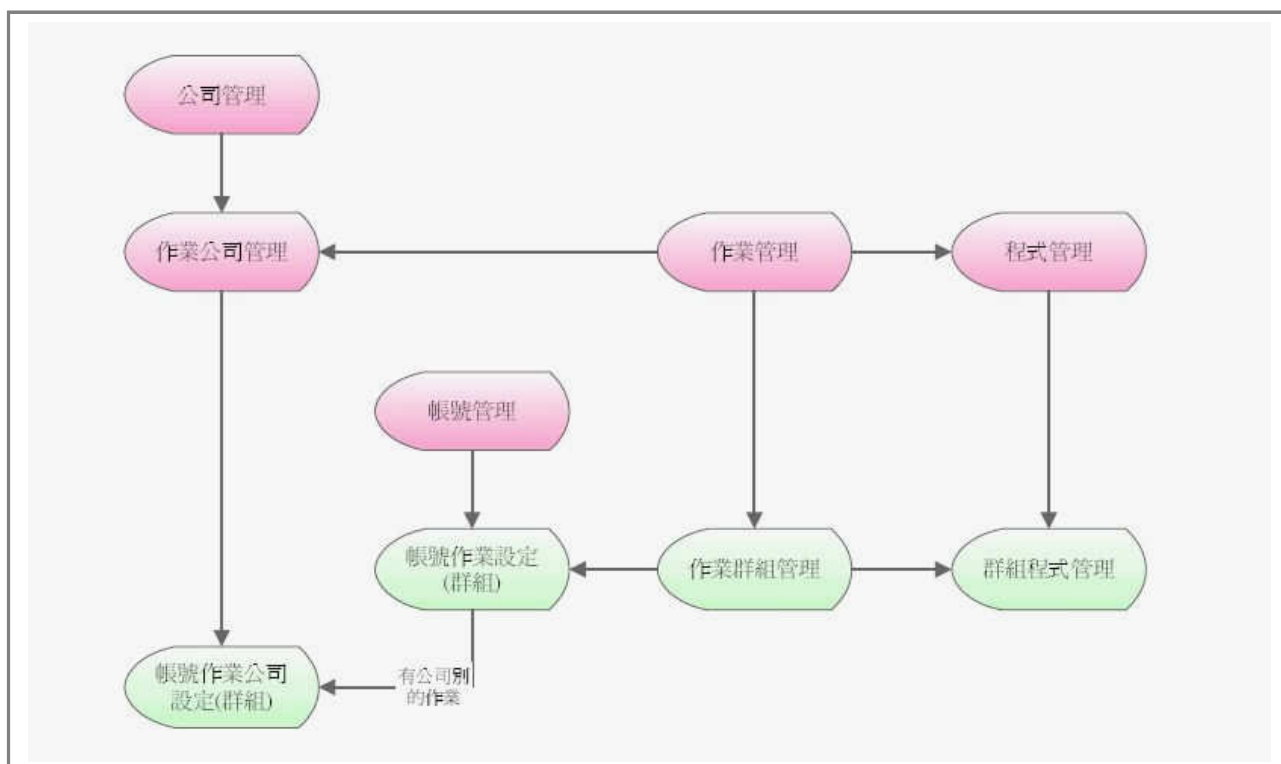

權限是由『作業、公司(專案)、群組、帳號』所組成。

◇ 作業與公司：是由德士資訊新增。(部分作業的專案由客戶自行新增)

◇ 指定作業中可用的公司(專案)。【作業公司設定】

◇ 設定作業中的群組分類。【作業群組管理】

◇ 設定群組中可用的程式與權限。【群組程式設定】

「新增、查詢、修改、刪除、複製」：屬於管理建檔的程式設定。

「列印、下載」：屬於報表的程式設定。

「核決、回轉」：屬於處理控管的程式設定。

「單價、成本」：獨立設定金額顯示的權限。

「限定」：特殊功能的設定。

PS：若是新增加的程式採用【程式群組設定】會比較快。

◇ 帳號與授權

1. 使用【帳號管理】作為維護。PS：新增帳號後可用【帳號複製處理】複製權限設定。
2. 授權帳號可以使用的作業。【帳號作業設定】
3. 授權帳號可以使用的公司。【帳號作業公司設定】

## 【群組的程式設定】

- 1 起始、截止日期，可作事先設定之用。
- 2 「全部」代表有該程式的所有權限。

作業編號 T3__貿易庫存作業		群組 20__test COPY		起始日期 20070725		截止日期 20991231											
⚡ 程式編號明細: 無代號, 視為無效項! ☆ 資料更改限建者本人, 不需要管制的建者請選用[全部] ☆ ⚡																	
項	刪除	程式編號	起始日期	全部	查詢	新增	修改	刪除	複製	列印	下載	核決	回轉	單價	成本	限定	截止日期
1	<input type="checkbox"/>	T1-ITNO-M__(管理建檔) 品號管理	20070209	<input type="checkbox"/>	<input checked="" type="checkbox"/>	<input type="checkbox"/>	<input type="checkbox"/>	<input type="checkbox"/>	<input type="checkbox"/>	<input type="checkbox"/>	<input type="checkbox"/>	<input type="checkbox"/>	<input type="checkbox"/>	<input type="checkbox"/>	<input type="checkbox"/>	<input type="checkbox"/>	20991231
2	<input type="checkbox"/>	T1-V05-M__(管理建檔) 包材完成註記	20070525	<input checked="" type="checkbox"/>	<input type="checkbox"/>	<input type="checkbox"/>	<input type="checkbox"/>	<input type="checkbox"/>	<input type="checkbox"/>	<input type="checkbox"/>	<input type="checkbox"/>	<input type="checkbox"/>	<input type="checkbox"/>	<input type="checkbox"/>	<input type="checkbox"/>	<input type="checkbox"/>	20991231
3	<input type="checkbox"/>	T1-V02-M__(管理建檔) 廠商領料管理	20070412	<input checked="" type="checkbox"/>	<input type="checkbox"/>	<input type="checkbox"/>	<input type="checkbox"/>	<input type="checkbox"/>	<input type="checkbox"/>	<input type="checkbox"/>	<input type="checkbox"/>	<input type="checkbox"/>	<input type="checkbox"/>	<input type="checkbox"/>	<input type="checkbox"/>	<input type="checkbox"/>	20991231
4	<input type="checkbox"/>	T1-V03-M__(管理建檔) 廠商零件管理	20070416	<input checked="" type="checkbox"/>	<input type="checkbox"/>	<input type="checkbox"/>	<input type="checkbox"/>	<input type="checkbox"/>	<input type="checkbox"/>	<input type="checkbox"/>	<input type="checkbox"/>	<input type="checkbox"/>	<input type="checkbox"/>	<input type="checkbox"/>	<input type="checkbox"/>	<input type="checkbox"/>	20991231
5	<input type="checkbox"/>	T1-V04-M__(管理建檔) 廠商餘量調整	20070424	<input checked="" type="checkbox"/>	<input type="checkbox"/>	<input type="checkbox"/>	<input type="checkbox"/>	<input type="checkbox"/>	<input type="checkbox"/>	<input type="checkbox"/>	<input type="checkbox"/>	<input type="checkbox"/>	<input type="checkbox"/>	<input type="checkbox"/>	<input type="checkbox"/>	<input type="checkbox"/>	20991231
6	<input type="checkbox"/>	T1-SZNO-M__(管理建檔) 其他進出管理	20070209	<input checked="" type="checkbox"/>	<input type="checkbox"/>	<input type="checkbox"/>	<input type="checkbox"/>	<input type="checkbox"/>	<input type="checkbox"/>	<input type="checkbox"/>	<input type="checkbox"/>	<input type="checkbox"/>	<input type="checkbox"/>	<input type="checkbox"/>	<input type="checkbox"/>	<input type="checkbox"/>	20991231
7	<input type="checkbox"/>	T1-Z03-M__(管理建檔) 轉倉管理	20070209	<input checked="" type="checkbox"/>	<input type="checkbox"/>	<input type="checkbox"/>	<input type="checkbox"/>	<input type="checkbox"/>	<input type="checkbox"/>	<input type="checkbox"/>	<input type="checkbox"/>	<input type="checkbox"/>	<input type="checkbox"/>	<input type="checkbox"/>	<input type="checkbox"/>	<input type="checkbox"/>	20991231

## 【帳號作業設定】

- 1 有起始日期，該帳號才有作業的權限。
- 2 「群組」是帳號在該作業的所屬(預設)群組。

User帳號 test__測試帳號				
⚡ 作業明細: 無[起始日期], 視為無該作業使用權! ⚡				
項	作業編號	起始日期	*群組	截止日期
1	T1__貿易訂單作業	20070409	39__主管	20991231
2	T2__貿易採購作業	20070409	39__主管	20991231
3	T3__貿易庫存作業	20070409	39__主管	20991231
4	Q3__(製造)倉管作業	20061021	39__主管	20991231
5	Q4__(製造)生管作業	20061021	39__主管	20991231
6	Q1__(製造)訂單作業	20060602	39__主管	20991231
7	Q2__(製造)採購作業	20060602	39__主管	20991231
8	S1__(建設)銷售管理作業	20051021	39__主管	20991231
9	M1__☆人事管理作業	20050714	35__主辦	20991231
10	K1__(營建)工務管理作業	20050428	39__主管	20991231
11	A1__★會計總帳作業	20041024	39__主管	20991231
12	C1__★出納帳務作業	20040101	35__主辦	20991231
13	Z1__★基本通用管理	20040101	30__一般	20991231

## 【帳號作業公司設定】

- 1 有起始日期，該帳號才有作業公司的權限。
- 2 「群組」是帳號在該作業公司的所屬群組。

User帳號 test99__copyTest					
⚡ 作業公司明細: 無[起始日期], 視為無該作業公司使用權! ⚡					
項	作業編號	公司代號	起始日期	*群組	截止日期
1	Q1__(製造)訂單作業	A0__德士測試	20070101	39__主管	20991231